חוק התכנון והבנייה, התשכ"ה - 1965

תכנית עבודה לרשת חלוקה

מס' 456-0839605

רשת חלוקת גז טבעי קבוצת יבנה בני עי"ש צומת ראם רבדים באר טוביה

תשריט מצב מוצע	גיליון14 מתוך14
מחוז	מרכז
מרחב תכנון מקומי	גדרה, זמורה, שורקות
רשות מקומית	בני עי"ש, גדרה, גדרות, נחל שורק
ישוב	
תכנית בסמכות	רשות רישוי לגז טבעי
איחוד וחלוקה	ללא איחוד וחלוקה
היתרים או הרשאות	תכנית שמכוחה ניתן להוציא היתרים או הרשאות
מונה תדפיס התשריט	8
מועד הפקה	23/06/2021 16:21
שטח התכנית	652.94 דונם קנה מידה 1:1000

אישורים בתכנית מס' 456-0839605

מקרא

- גבול תכנית
- גוש 1234 — גוש מספר
- גבול גוש מספרי
- 1 — גבול חלקה ומספרה
- חשוף דרך
- מספר הדרך
- שם רח' בדרך
- רחוב בדרך
- מבנלות בניה ופיתוח
- גבול מסדרון תשתיות תל"ן
- מדידות
- קו ערב3
- גבול שטח שיפוט
- גבול מרחב תכנון

תרשים התמצאות - קנ"מ 1:38000

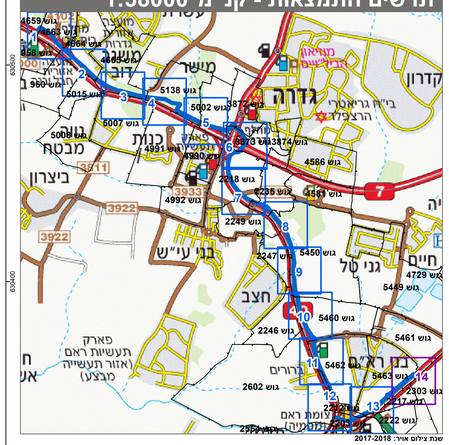

תרשים סביבה - קנ"מ 1:5500

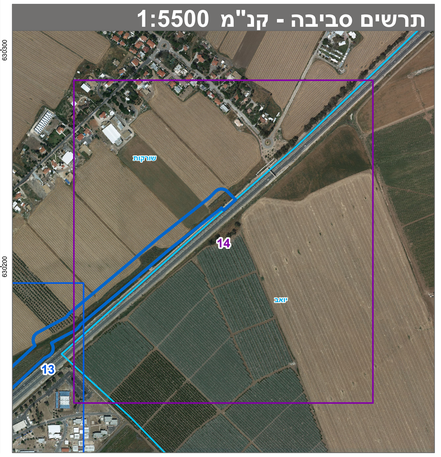

שמות*

מגיש התכנית	קייסי סיגרון תאגיד: גז טבעי דרום בע"מ
עורך ראשי	יוסף פישר תאגיד: ג.ל. גליל הנדסה בע"מ
יזם	קייסי סיגרון תאגיד: גז טבעי דרום בע"מ

בעלי ענין בקרקע*

בבעלות מדינה	תאגיד: רשות מקרקעי ישראל

טבלת גושים וחלקות*

מספר גוש	חלק/ כל הגוש	מספרי חלקות בשלמות	מספרי חלקות בחלקיות
958	חלק		28, 34
2203	חלק		6, 44, 53-54, 57, 61-62, 64-66
2212	חלק		2, 12, 77, 81-82, 84, 86-87, 92, 95-96
2218	חלק	323, 337, 344-345	203, 205, 207, 224, 255, 305-306, 319, 334-336, 338, 343, 346
2235	חלק		55, 58, 60, 62, 67, 84
3872	חלק		210, 212, 223
3873	חלק	221	194, 199, 201, 204, 206, 212, 214, 216, 219, 233
4659	חלק		65, 67
4663	חלק		29, 36, 38, 41, 48, 50-51
4664	חלק		108, 110, 112, 114, 116, 118, 120, 122, 124, 126, 128, 130, 132, 134, 136
4665	חלק		102, 104, 106, 108, 110, 112, 114, 116, 118, 120

* הרשימה המלאה מפורטת בהוראות התכנית / בהודעה שפורסמה בעיתונות וברשומות

הריני מצהיר בזאת כי המפה הטופוגרפית/המצבית המהווה רקע לתכנית זו, נערכה על ידי ביום 15.03.2021 והיא הוכנה לפי הוראות נוהל מבא"ת ובהתאם להוראות החוק ולתקנות המודדים שבתוקף.
דיוק הקו הכחול והקדסטר: מדידה גרפית

יוואלת סיהרבא	1416		
שם המודד	מספר רשיון	חתימה	תאריך